

PROCJENA VRIJEDNOSTI PRIKLJUČNOG VOZILA SCHMITZ SCS 24/L-13.62



Naručitelj: Odvjetnica Ema Kalogjera Juranić
Ulica grada Vukovara 284
HR- 10000 Zagreb
OIB: 48794356556

Br. naloga: ME-178/21

U Zagrebu, 29.09.2021. godine

1. OPISNE INFORMACIJE

Na zahtjev naručitelja izvršili smo pregled i procjenu TRŽIŠNE VRIJEDNOSTI priključnog vozila SCHMITZ SCS 24/L-13.62 na lokaciji Samoborska cesta 104, 10090, Zagreb.

PRIKLJUČNO VOZILO – SCHMITZ SCS 24/L-13.62

Tehničke karakteristike:

VLASNIK VOZILA	SPORT TOUCH d.o.o.
MARKA I TIP VOZILA	SCHMITZ SCS 24/L-13.62
BROJ NOSAČA (ŠASIJE)	WSM00000003133322
OBLIK KAROSERIJE	PP – OTVORENO S CERADOM
U PROMETU OD	2011.
BOJA VOZILA	SIVA
NAJVEĆA DOPUŠTENA MASA	35.000 kg
MASA PRAZNOG VOZILA	6.389 kg
BROJ OSOVINA	3
DIMENZIJE	13.886 / 2.550 / 4.000

Opće stanje priključnog vozila:

Predmetna poluprikolica nalazi se u prosječnom stanju obzirom na starost od oko 10 godina.

Vizualnim pregledom uočena su oštećenja u vidu više manjih nestručno saniranih oštećenja u lijevom i desnom bočnom dijelu cerade, pojave površinske korozije u predjelu šasije i ovjesa poluprikolice, dotrajalosti pneumatika, te lakšeg utisnuća poklopca kutije za palete desnog.





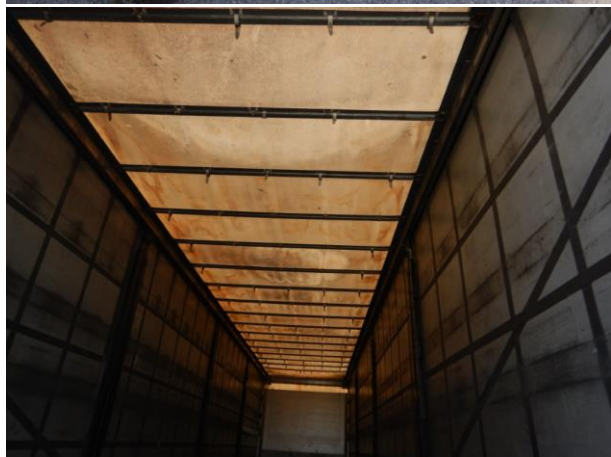





2. PROCJENA

Kod procjene vozila koriste se dvije metode:

- 1) **Metoda iskorištenosti** koja je bazirana na razlici vrijednosti između novonabavne cijene i godina eksploatacije i općeg stanja vozila. No obzirom na period eksploatacije, odnosno godinu proizvodnje predmetnog teretnog vozila, mišljenja smo da ova metoda nije relevantna, stoga ćemo koristiti isključivo metodu prema usporednim transakcijama.
- 2) **Metoda prema usporednim transakcijama** u kojoj su korištene prosječne cijene priključnih vozila ponuđenih na tržištu.

Procjena prema usporednim transakcijama

Obzirom na sve navedeno u opisu, prosječno priključno vozilo takvog tipa i karakteristika, ima traženu cijenu u širokom rasponu od 60.000,00 do 100.000,00 kn, a ovisno o stanju, izvedbi i godini proizvodnje.

U nastavku se nalaze primjeri priključnih vozila sličnih karakteristika predmetnom, ponuđenih na otvorenom tržištu s traženim vrijednostima izraženim bez PDV-a:



Schmitz SCS 24L

Rabljeno vozilo
Godina proizvodnje: 2011.
Lokacija: Đurmanec, Donji Macelj
Objavljen: 27.09.2021.



7.200 € ~ **53.921 kn**



Schmitz Cargobull SCS 24-L Mega mit Edscha-Verdeck

7.500 € (Netto)

8.925 € (Brutto)

19,00% MwSt.

EZ 04/2012, Nutzlast 28.941 kg, 3 Achsen
Pritsche + Plane, HU 07/2021, Zul. Gesamtgewicht 36.000 kg

VTs Trucks GmbH ★★★★★ (71)

DE-48739 Legden, Händler

[Leasing](#)



Schmitz Cargobull SCS 24/L-13.62 Megatrailer

8.950 € (Netto)

10.650 € (Brutto)

19,00% MwSt.

EZ 06/2012, 3 Achsen
Pritsche + Plane, Zul. Gesamtgewicht 35.000 kg

Henning Ehlbeck Nutzfahrzeuge e.K. ★★★★★ (6)

DE-21435 Stelle, Händler

[Leasing](#)



Korelacija

Iz svega navedenog smatramo da tržišna vrijednost priključnog vozila SCHMITZ SCS 24/L-13.62 u zatečenom stanju, a imajući u vidu stanje trenutne ponude i potražnje iznosi:

65.000,00 kuna

NAPOMENA: U vrijednosti **nije uračunat PDV**.

3. REKAPITULACIJA I ZAKLJUČAK

Svrha procjene je iznošenje mišljenja o POŠTENJOJ TRŽIŠNOJ VRIJEDNOSTI priključnog vozila SCHMITZ SCS 24/L-13.62 kao da je ponuđeno na prodaju na otvorenom tržištu.

Prema tome mišljenja smo da POŠTENA TRŽIŠNA VRIJEDNOST predmetne poluprikolice na dan 29.09.2021. godine iznosi **65.000,00 kn**, odnosno **8.678,60 EUR** (prema srednjem tečaju HNB na dan procjene).

4. PRETPOSTAVKE I OGRANIČENJA

- a. Pri procjeni su korišteni podaci koje smo dobili od naručitelja procjene i pregledom na licu mjesta.
- b. Korišteni podaci prilikom obračuna dobiveni su od svih dostupnih izvora za zadanu materiju na našem području djelovanja.
- c. Na prvoj stranici je datum na koji se odnosi izvješće, odnosno zaključci i mišljenja. Navedeno mišljenje o vrijednosti je bazirano iz stanja nacionalne ekonomije i kupovne snage valute EMU-a (EUR) na taj datum.
- d. Provjera vlasničke dokumentacije nije bila predmet ove procjene.

5. SAŽETAK VAŽNIH ČINJENICA

Naručitelj: Odvjetnica Ema Kalogjera Juranić

Datum procjene: 29.09.2021. godine

Svrha procjene: Određivanje POŠTENE TRŽIŠNE VRIJEDNOSTI

Pretpostavka procjene: Ponuda na otvorenom tržištu

Predmet procjene: Priključno vozilo – **SCHMITZ SCS 24/L-13.62**

Poštена tržišna vrijednost:

65.000,00 HRK odnosno **8.678,60 EUR** (srednji tečaj HNB na dan izrade procjene)

NAPOMENA: Svi navedeni iznosi su **bez uračunatog PDV-a**.

MOBILE EKSPERT d.o.o.
Branimir Kučko, dipl.ing
Stalni sudski vještak

Procjenu izradio: Davor Gvozdović

Kontrolirao: Branimir Tomurad